

ใบงานที่ 8
เรื่อง การเก็บข้อมูลภูมิปัญญาในท้องถิ่น

23. ข้อมูลภูมิปัญญาท้องถิ่น

1. สาขาภูมิปัญญาท้องถิ่น..... สาขาเกษตรกรรม

(สาขาเกษตรกรรม/สาขาอุตสาหกรรมและหัตถกรรม/สาขาการแพทย์แผนไทย/สาขาการจัดการ
ทรัพยากรธรรมชาติและสิ่งแวดล้อม/สาขากองทุนและธุรกิจชุมชน/สาขาสวัสดิการ/สาขาศิลปกรรม/สาขาการ
จัดการองค์กร/สาขาภาษาและวรรณกรรม/สาขาศาสนาและประเพณี)

2. ชื่อภูมิปัญญาท้องถิ่น..... การทำสัดตัดทเรียน

รหัสภูมิปัญญาท้องถิ่น..... ๙-๕๙๖๐๖๐๑-๐๓-๐๐๑

พิกัดทางภูมิศาสตร์ (ตำแหน่งภูมิปัญญาท้องถิ่น)

ละติจูด (Latitude)..... ๙.๗๙๒๙๙๓๓๓ ลองจิจูด (Longitude)..... ๙๕.๘๐๐๐๙๐๖๖๖

3. ประเภทของภูมิปัญญาท้องถิ่น

- | | |
|---|--|
| <input type="checkbox"/> ภูมิปัญญาท้องถิ่นด้านพืช | <input type="checkbox"/> ภูมิปัญญาท้องถิ่นด้านผลิตภัณฑ์และการแปรรูป |
| <input type="checkbox"/> ภูมิปัญญาท้องถิ่นด้านสัตว์ | <input checked="" type="checkbox"/> ภูมิปัญญาท้องถิ่นด้านเครื่องมือเครื่องใช้ทางการเกษตร |
| <input type="checkbox"/> ภูมิปัญญาท้องถิ่นด้านประมง | <input type="checkbox"/> อื่นๆ..... |

4. จุดเด่นของภูมิปัญญาท้องถิ่น

.....
- สัดสำหรับตัดทเรียน เป็นมีดที่ไว้สำหรับผู้ปลูกพืชทำสวนทเรียน
หรือพื้นที่สวนทเรียนบริเวณทเรียน เป็นมีดคมหรือรองให้ส่วนหัวสำหรับทเรียน
เป็นมีดขนาดเล็ก มีความแข็งแรงและคมมาก

.....
- มีดทำจากสแตนเลสเกรด 304 น้้ำมา ๑๐๐ กรัม และขึ้นรูปตามความต้องการ
ของผู้ใช้ตามทำจากสแตนเลสเกรด ๓๐๔ คิดคี่ สามารถใช้งานได้เป็น 1 ปี หรือให้
ทนกว่า ๒ ปี ๓ ปี ๔ ปี ๕ ปี ๖ ปี ๗ ปี ๘ ปี ๙ ปี ๑๐ ปี

.....
- เป็นของสะสมของผู้ขึ้นของและสนใจ

5. รายละเอียดของภูมิปัญญาท้องถิ่น (แสดงวัสดุ/อุปกรณ์ และขั้นตอน/วิธีการ และประโยชน์ ของภูมิปัญญาท้องถิ่น)

วัสดุ : สี ๒๗ ชนิด เกร็ด ๒๐๔

เขาด่าง เขาดำขาว ไม้เนื้อแข็ง อดิวิไลต์

อุปกรณ์ : เครื่องมือแกะสลัก เครื่องสีผง เครื่องตัดเหล็ก เลื่อย หนีบวัด

ขั้นตอน : ออกแบบไม้ฉลิต สีโคโรสคิต ที่นิยมคือแบบ ทรงกะตาว
แบบทรงพระมณฑาทักโผล่ จากนั้นนำออกแบบด้วยจักรกลตัดที่
ใช้ทำแผ่น ๒๗ กว้าง ๒๗ ซม. รูปทรงตามที่ออกแบบ หรือที่ลูกค้าต้องการ
แล้วนำมาวัด ๑ นิ้ว แล้ววางแม่พิมพ์ลงไว้กับตัวไม้ที่ได้ออกแบบแล้ว
ใช้ไม้ตีทรง ตามทุกแสงของตัวภาพหรือแกะสลักชื่อข้อความที่
ต้องการ

ประโยชน์ : ใช้สำหรับตกแต่งทุกที่ เช่น ราวบันได

: ไม้เนื้อแข็ง

: ไม้เนื้ออ่อน ไม้เนื้อแข็ง ไม้เนื้อนุ่ม ไม้เนื้อหยาบ ไม้เนื้อละเอียด

: สรรพคุณใช้กับงานช่างไม้ ไม้เนื้อแข็ง ไม้เนื้อนุ่ม

6. การประชาสัมพันธ์และเผยแพร่ภูมิปัญญาท้องถิ่น

- ไม่เคยประชาสัมพันธ์และเผยแพร่
- เคยประชาสัมพันธ์และเผยแพร่ จำนวน.....ครั้ง
- การเยี่ยมชม จำนวน.....ครั้ง จำนวน.....คน จำนวน.....กลุ่ม
- การเยี่ยมชม จากบุคคลภายในหมู่บ้าน/ชุมชน/แขวง จำนวน.....ครั้ง จำนวน...คน จำนวน.....กลุ่ม
- การเยี่ยมชม จากบุคคลภายนอกหมู่บ้าน/ชุมชน/แขวง จำนวน.....ครั้ง จำนวน...คน จำนวน.....กลุ่ม

7. ลักษณะของภูมิปัญญาท้องถิ่น

- ภูมิปัญญาท้องถิ่นดั้งเดิม ที่ได้รับการถ่ายทอดมาจาก (นาย/นาง/นางสาว/กลุ่ม).....
สรุปลักษณะแบบดั้งเดิม :
- ภูมิปัญญาท้องถิ่น ที่ได้พัฒนาและต่อยอด
สรุปลักษณะการพัฒนาและต่อยอด :
- ภูมิปัญญาท้องถิ่น ที่ได้คิดค้นขึ้นมาใหม่

8. วัตถุประสงค์ที่ใช้ประโยชน์ในผลิตภัณฑ์ที่เกิดจากภูมิปัญญา ซึ่งพื้นที่อื่นไม่มี ได้แก่

- 1.....
- 2.....
- 3.....

เจ้าของภูมิปัญญาท้องถิ่น

ชื่อ-สกุล นาย อักษรภพ แก้วกลิ่น อายุ 29 ปี อาชีพ ทำสวน

ชื่อหมู่บ้าน/ชุมชน/แขวง บ้านไร่สูง

ที่อยู่บ้านเลขที่ 21 หมู่ที่/ชุมชนที่/แขวงที่ 3 ซอย..... ถนน.....

ตำบล/แขวง พะโค้ว อำเภอ/เขต พะโค้ว จังหวัด ชมพร

หมายเลขโทรศัพท์ 09 34900544 อีเมล aakaraphon03@gmail.com

ผู้ให้ข้อมูล

ชื่อ-สกุล นาย อักษรภพ แก้วกลิ่น อายุ 29 ปี อาชีพ ทำสวน

ชื่อหมู่บ้าน/ชุมชน/แขวง บ้านไร่สูง

ที่อยู่บ้านเลขที่ 21 หมู่ที่/ชุมชนที่/แขวงที่ 3 ซอย..... ถนน.....

ตำบล/แขวง พะโค้ว อำเภอ/เขต พะโค้ว จังหวัด ชมพร

หมายเลขโทรศัพท์ 09 34900544 อีเมล aakaraphon03@gmail.com

ผังแสดงตำแหน่งภูมิปัญญา

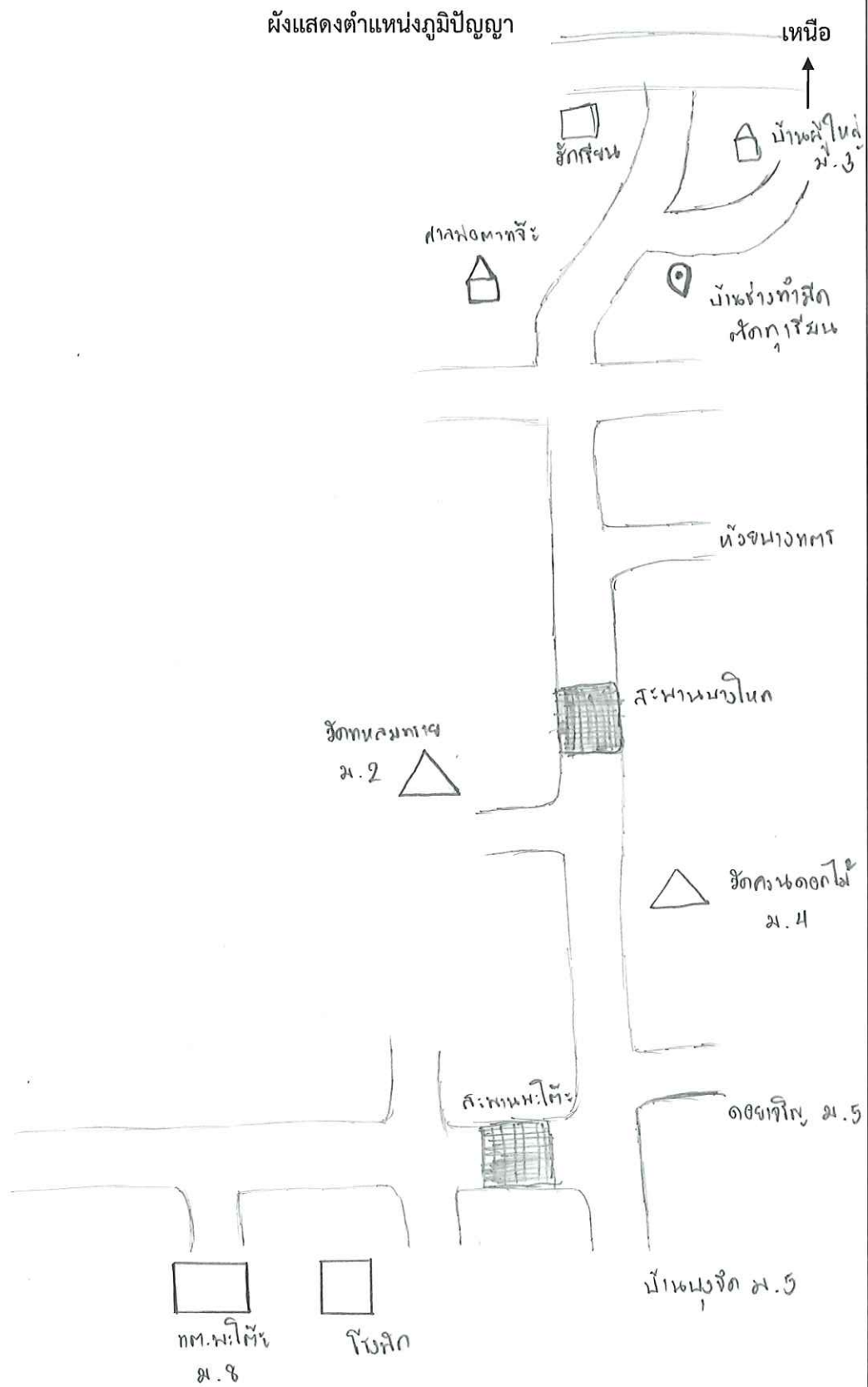

มาตราส่วน 1:2000

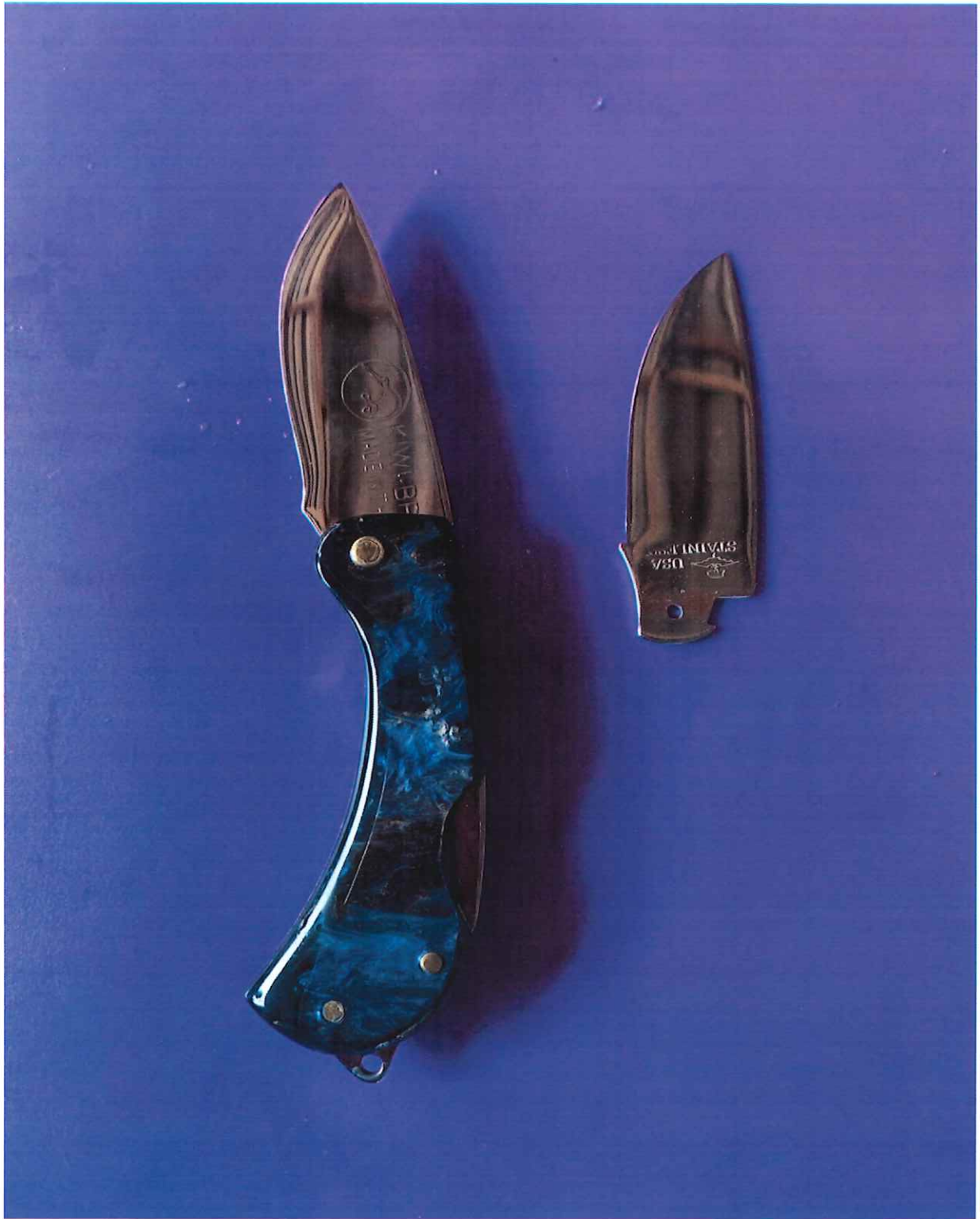

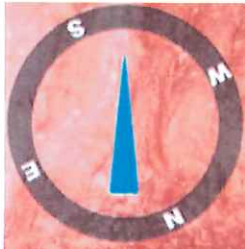

๖ ๐ ๐ ๖



19 ก.ย. 2025 11:24:38
9.792983333333332N 98.80090666666668E
207° SW
ระดับความสูง: 43.0 เมตร
ความเร็ว: 0.0 km/h
หมายเลขดัชนี: 11







วาดภาพประกอบ

๑:๓๐

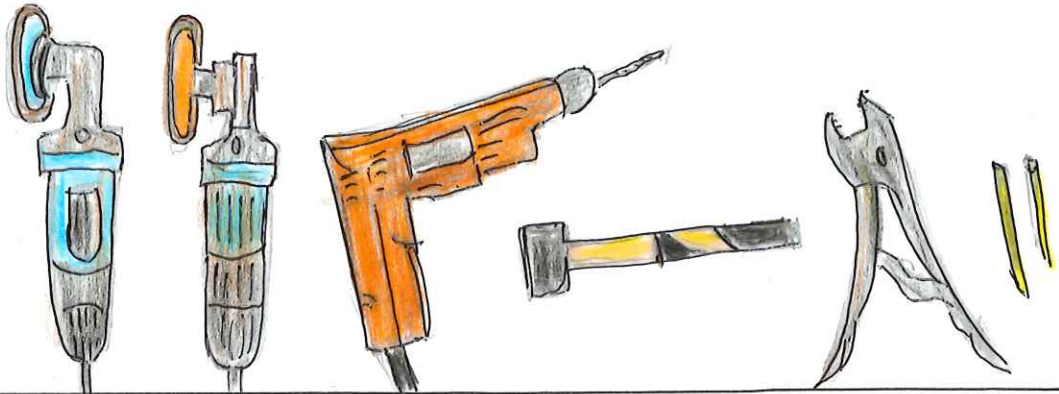

๑:๖๐

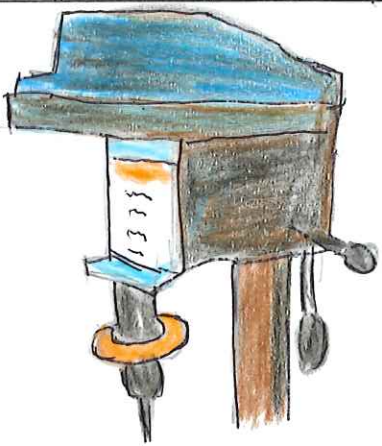

๑:๖๐

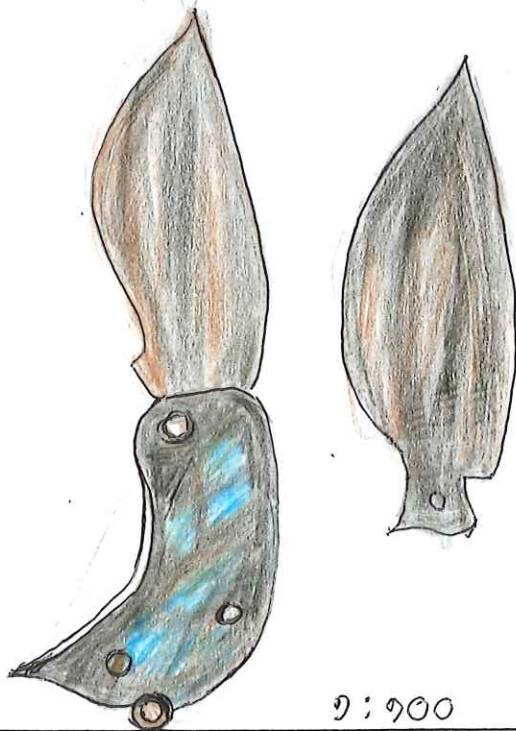

๑:๑๐๐

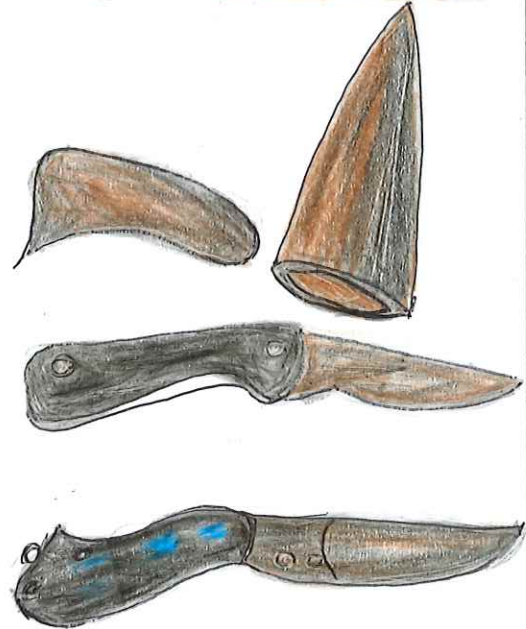

มาตราส่วน.....๑:๑๐๐

บันทึกข้อมูลโดย หน่วยงาน/สถานศึกษา เทศบาลตำบลพาวัง

วัน เดือน ปี ๑๙ ก.ย. ๖๔

